こたえは主から

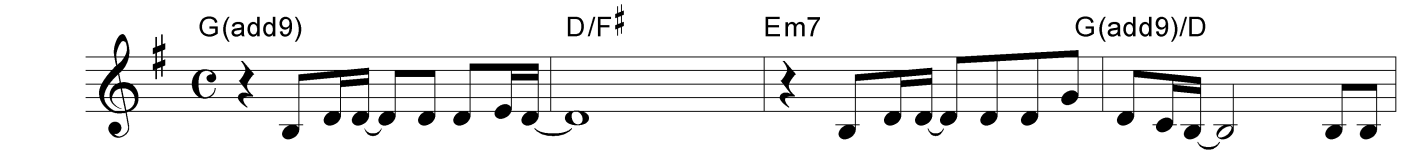

1.な がい－ －あ いだ －　　ね がい－ も と め　て きた－　　いの
2.し れん－ の ふ かみ －　　し ずむ－ － 日 々　の なか－　　の ぞ

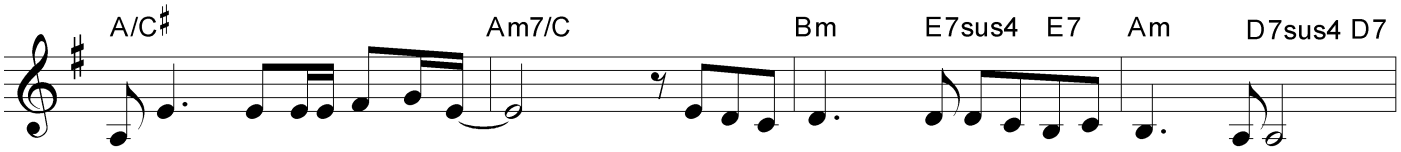

り が　くうをうつ ように －　　おもえ る　　と き も あ っ た　　け ど
み が　は か－な く て －　　ゆ ら い だ　　と き も あ っ た　　け ど

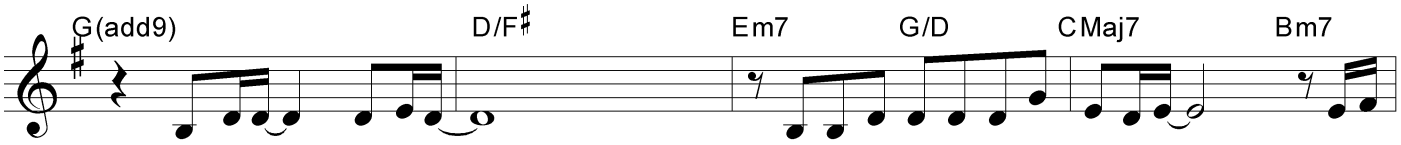

1.2.そ れで－　も なお －　　お も い は き え な　か った－　　その

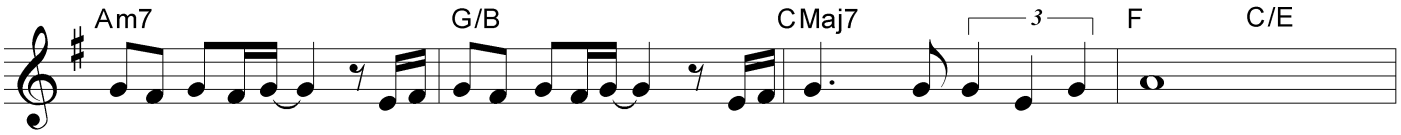

と き す でに －　こた えは 主から－　とどこう　と し て い　た

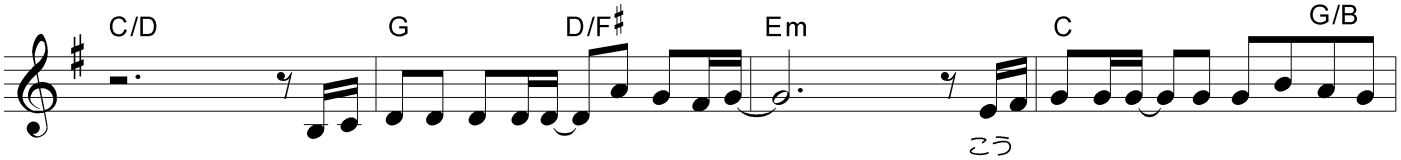

1.いの りは か みの－ み まえに －　　香（こう）－ と なり－ た ち の ぼ っ
2.あま ぐ も が かぜ－ に ふ かれ －　　たい よ うの－ ひ か り さ し

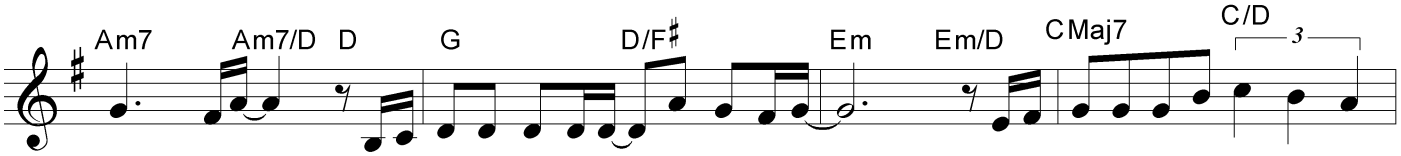

て　ゆく－　おぼ え て く ださ－ い 主 －よ －　　この せ つ な る い の り
こ　んで－　主は た す け て く－ だ さ っ た －　　主の 御 名 を た た え ま

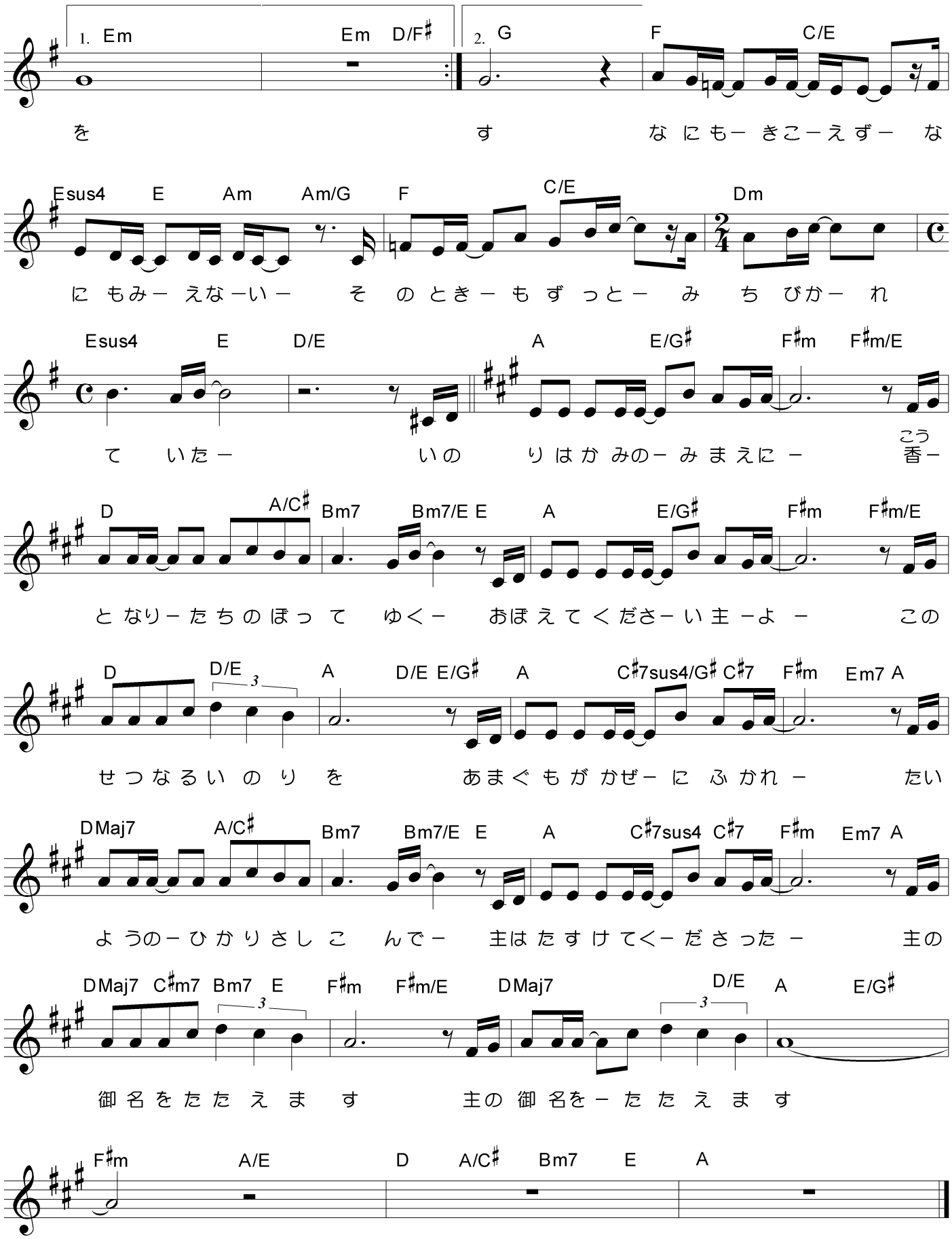
1. Em Em D/F♯
2. G F C/E
を す なにもー きこーえずー な
Esus4 E Am Am/G F C/E Dm
にもみー えなーいー そのときーもずっとー みちびかー れ
Esus4 E D/E A E/G♯ F♯m F♯m/E
ていたー いの りはかみのー みまえにー こう香ー
D A/C♯ Bm7 Bm7/E E A E/G♯ F♯m F♯m/E
となりーたちのぼって ゆくー おぼえてくださーい主ーよー この
D D/E A D/E E/G♯ A C♯7sus4/G♯ C♯7 F♯m Em7 A
せつなるいのりを あまぐもがかぜーにふかれー たい
DMaj7 A/C♯ Bm7 Bm7/E E A C♯7sus4 C♯7 F♯m Em7 A
ようのーひかりさしこんでー 主はたすけてくーださったー 主の
DMaj7 C♯m7 Bm7 E F♯m F♯m/E DMaj7 D/E A E/G♯
御名をたたえます 主の御名をーたたえます
F♯m A/E D A/C♯ Bm7 E A